

## Protokoll der Streuobstbegehung Breckenheim 24.09.2019

Datum und Uhrzeit: 24.09.2019, 16:30 – 18.30 Uhr  
Treffpunkt: Parkplatz Wasserwerk  
Teilnehmeranzahl: 6

### 1. Allgemeine Vorbemerkung

Zur Streuobstbegehung in Breckenheim erschienen Streuobstwiesen-Interessierte/Eigentümer und ein Mitarbeiter des Umweltamtes.

Seit 2012 ist Naturefund in Breckenheim tätig, dies wurde bei der Streuobstbegehung deutlich. Der Großteil der Breckenheimer Streuobstwiesen ist in einem guten Zustand und weist „optimal gepflegte Grundstücke“ auf.

Es ist den Teilnehmern ein Anliegen, dass die Wasserentnahme für die Bewässerung der landwirtschaftlich genutzten Flächen des Erwerbsanbaus thematisiert wird.

### 2. Begehung-Grundstücke

Am Wallauer Wald 29-120/2



**WIR KAUFEN LAND FÜR NATUR!**

VR 3739 • Registergericht Wiesbaden • Nassauische Sparkasse • IBAN: DE34 5105 0015 0101 2613 52

BIC: NASSDE55XXX • Gläubiger-ID: DE36 NF20 0000 2894 48 • Ust-IdNr. DE293241718



Am Wallauer Wald 28-44 („optimal gepflegtes Grundstück“ - Katja Wiese)



Obere Ahl 28-22 23

Obere Ahl 28-17 19

\* Mistelbaum

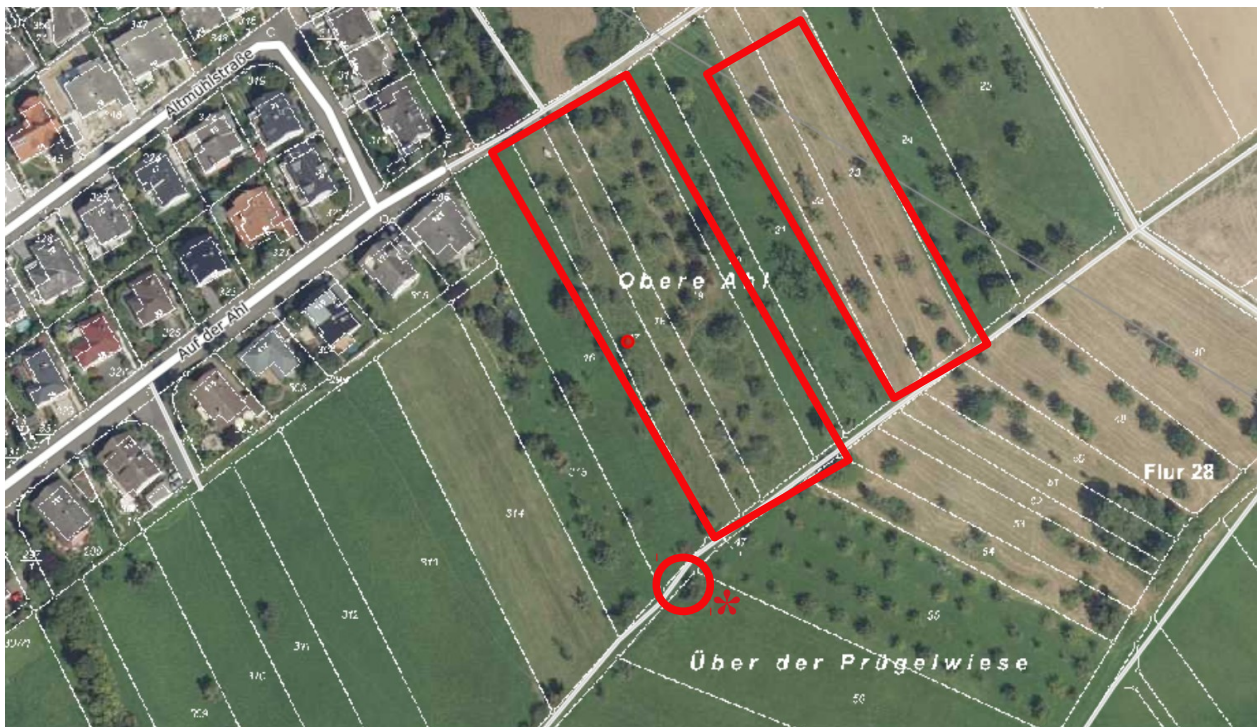

**WIR KAUFEN LAND FÜR NATUR!**

VR 3739 • Registergericht Wiesbaden • Nassauische Sparkasse • IBAN: DE34 5105 0015 0101 2613 52

BIC: NASSDE55XXX • Gläubiger-ID: DE36 NF20 0000 2894 48 • Ust-IdNr. DE293241718



### Über der Prügelwiese 28-55



### Am Wallauer Wald 26-117



**WIR KAUFEN LAND FÜR NATUR!**

VR 3739 • Registergericht Wiesbaden • Nassauische Sparkasse • IBAN: DE34 5105 0015 0101 2613 52

BIC: NASSDE55XXX • Gläubiger-ID: DE36 NF20 0000 2894 48 • Ust-IdNr. DE293241718



### Auf dem Schildlande 26-109 110-112



### An der Pfaffeneck 26-85



**WIR KAUFEN LAND FÜR NATUR!**

VR 3739 • Registergericht Wiesbaden • Nassauische Sparkasse • IBAN: DE34 5105 0015 0101 2613 52

BIC: NASSDE55XXX • Gläubiger-ID: DE36 NF20 0000 2894 48 • Ust-IdNr. DE293241718



Auf dem Schildlande 26-94



Nackwald 25-76/7



**WIR KAUFEN LAND FÜR NATUR!**

VR 3739 • Registergericht Wiesbaden • Nassauische Sparkasse • IBAN: DE34 5105 0015 0101 2613 52

BIC: NASSDE55XXX • Gläubiger-ID: DE36 NF20 0000 2894 48 • Ust-IdNr. DE293241718



### Scheuerling 30-14

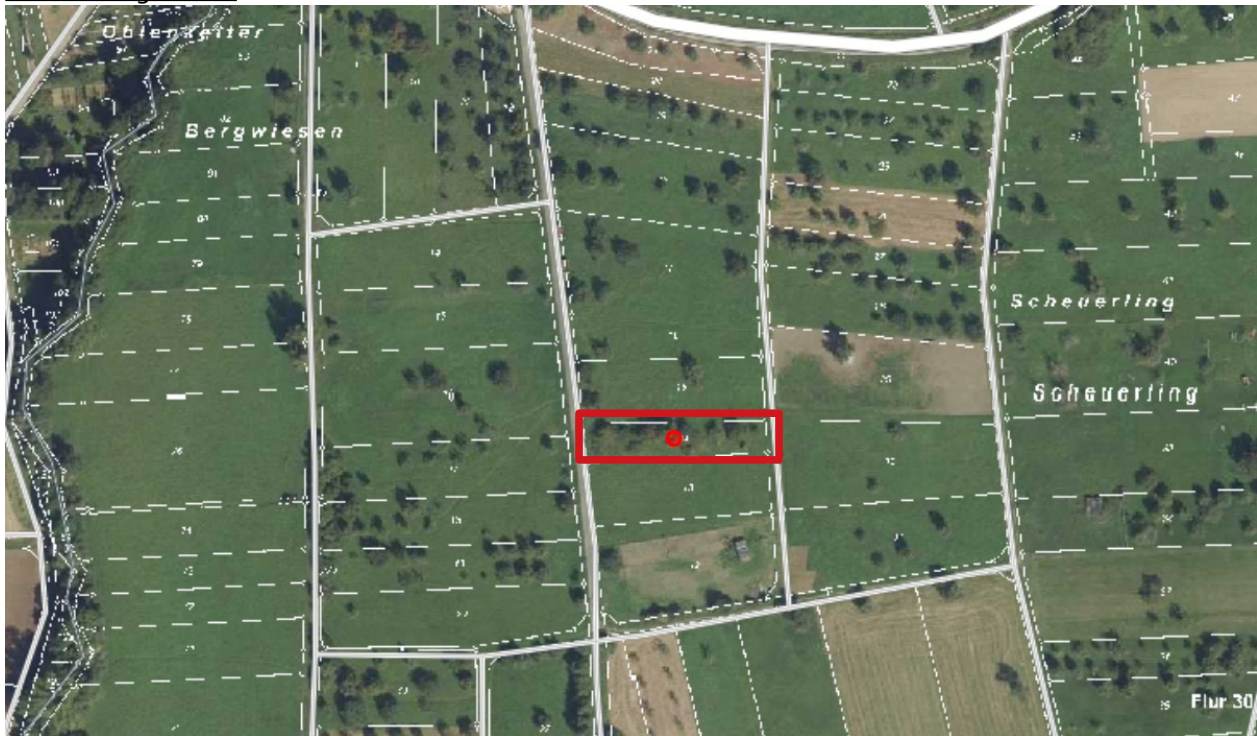

### Scheuerling 31-32 37



**WIR KAUFEN LAND FÜR NATUR!**

VR 3739 • Registergericht Wiesbaden • Nassauische Sparkasse • IBAN: DE34 5105 0015 0101 2613 52

BIC: NASSDE55XXX • Gläubiger-ID: DE36 NF20 0000 2894 48 • Ust-IdNr. DE293241718

### 3. Besprochene Sachlage

- Am Wallauer Wald

Die Streuobstwiese gegenüber des Breckenheimer Wasserwerkes befindet sich in einem guten Zustand. Lediglich das Entfernen von Totholz, sowie das Nachschneiden der Jungbäume ist notwendig.

Das Flurstück **44** ist ein Beispiel für eine „optimal gepflegte“ Streuobstwiese.

Das Flurstück **117** ist teilweise stark vermistelt. Sowohl das Entfernen der Misteln, als auch eine Neupflanzung im unteren Bereich liegen hier im Fokus.

- Obere Ahl

Es ist angedacht um die Jungbäume auf dem Flurstück **23** Gießbringe zu errichten, damit während der heißen Sommer ein feuchter Boden gewährleistet ist und die Bäume insgesamt gefördert werden.

Die genaue Durchführung wird zeitnah besprochen.

Die Streuobstwiese Nr. **17-19**, welche als Pferdeweide genutzt wird, ist hinsichtlich der Baumgesundheit, grundsätzlich in einem guten Zustand. Dennoch wäre es von Vorteil dort Mäharbeiten durchzuführen, um den Gesamteindruck positiv zu stärken.

Naturefund wird sich mit dem Eigentümer in Verbindung setzen, ob dies möglich ist und von ihm privat oder von Naturefund durchgeführt wird.

- Über der Prügelwiese

Auf den Flurstücken **55** und **56** können ebenfalls Pflegemaßnahmen durchgeführt werden. Nr. 56 weist einen relativ großen Baum mit starker Vermistelung auf. Diese sollte entfernt werden, um die Verbreitung gering zu halten.

Der Ertrag auf der Streuobstwiese (Nr. 55), Eigentümer unbekannt, ist in diesem Jahr augenscheinlich sehr hoch. Die Bäume haben teilweise einen trauerweidenähnlichen Charakter. Beim diesjährigen Schnitt sollte man darauf achten den Wuchs der Äste, nach oben, zu fördern.

Da die Wiese sonst in einem gepflegten Zustand ist es fraglich, ob der Eigentümer hierbei Hilfe benötigt.

- Auf dem Schildlande

Die Flurstücke **109-112** sind stark vermistelt. Der Eigentümer (Nr. 109) wurde bereits darauf angesprochen. Bis jetzt wurden seinerseits noch keine Maßnahmen eingeleitet, weshalb sich das Umweltamt dazu bereit erklärte mit ihm Kontakt aufzunehmen.

Auf den Flurstücken 110-112 sollten ebenfalls die Misteln entfernt werden um der Verbreitung entgegen zu wirken.

Naturefund würde dies im Rahmen der allgemeinen Pflegemaßnahmen in Breckenheim nach Absprache mit den Eigentümern übernehmen.

**WIR KAUFEN LAND FÜR NATUR!**

VR 3739 • Registergericht Wiesbaden • Nassauische Sparkasse • IBAN: DE34 5105 0015 0101 2613 52

BIC: NASSDE55XXX • Gläubiger-ID: DE36 NF20 0000 2894 48 • Ust-IdNr. DE293241718



Es besteht das Interesse, freie Bereiche auf dem Grundstück Nr. **94** zu bepflanzen. Da sich das Flurstück in einem relativ trockenen Gebiet befindet und eine regelmäßige Bewässerung nicht gewährleistet werden könnte, würde sich hierbei die Auswahl auf trockenheitsverträgliche Bäume, wie z. B. Speierling, Sanddorn, ... beschränken.

- An der Pfaffeneck  
Das Umweltamt wird sich hier ebenfalls mit dem Eigentümer in Verbindung setzen.
- Nackwald  
Naturefund hat in der Vergangenheit die Misteln auf dem Flurstück **76/7** dort entfernt. Da auch in diesem Jahr Handlungsbedarf besteht wird Naturefund Kontakt mit dem Eigentümer aufnehmen.
- Scheuerling  
Die Brombeertriebe im Flurstück **14** wurden bereits in der Vergangenheit von Naturefund entfernt. Diese Pflegemaßnahme sollte wiederholt werden.

Die Grundstücke **32-37** sind im unteren Bereich (Blick in Richtung Autobahn) verbuscht. Naturefund bemüht sich die Eigentümer herauszufinden und gemeinsam mit ihnen die Pflegemaßnahmen zu besprechen.

**Es wurden keine Termine für weitere Begehungen ausgemacht. Dieses Protokoll wird an alle Teilnehmer zu vorherigen Einsicht versendet, bevor es auf der Naturefund Webseite veröffentlicht wird.**

**Wir danken allen Teilnehmern für die rege Beteiligung und freuen uns auf eine gute Streuobstsaison.**

**Teilnehmer:**

1. Dietrich Kröger – Streuobsteigentümer, BUND-Wiesbaden
2. Nico Landenberger – Streuobstfreund
3. Christian Fuest – Umweltamt Wiesbaden
4. Katja Wiese – Naturefund e. V.
5. Martin Unfricht – Naturefund e. V.
6. Vera Scheidt – Naturefund e. V.

**WIR KAUFEN LAND FÜR NATUR!**

VR 3739 • Registergericht Wiesbaden • Nassauische Sparkasse • IBAN: DE34 5105 0015 0101 2613 52

BIC: NASSDE55XXX • Gläubiger-ID: DE36 NF20 0000 2894 48 • Ust-IdNr. DE293241718